

# Thunderbird – Einrichten Ihres E-Mail-Kontos

1. Unter Menüpunkt **Extras** auf **Konten-Einstellungen** klicken

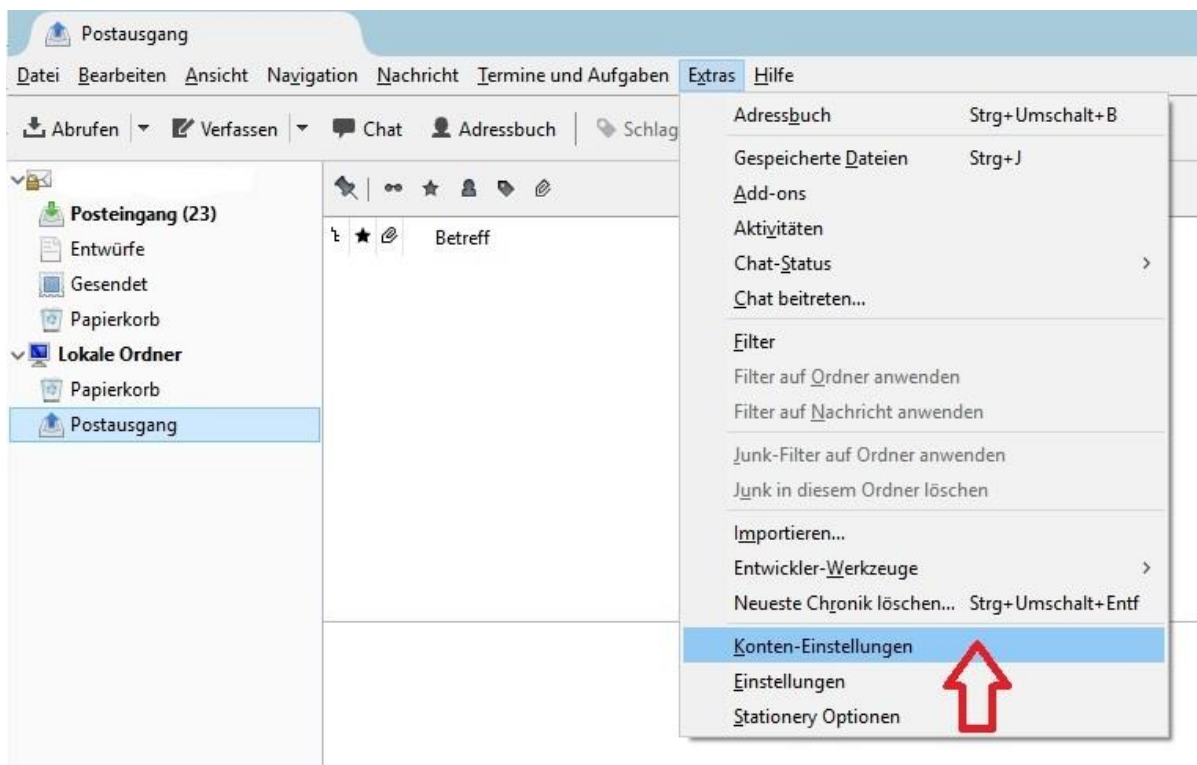

## 2. Unter **Konten-Aktionen** auf **E-Mail-Konto hinzufügen** klicken

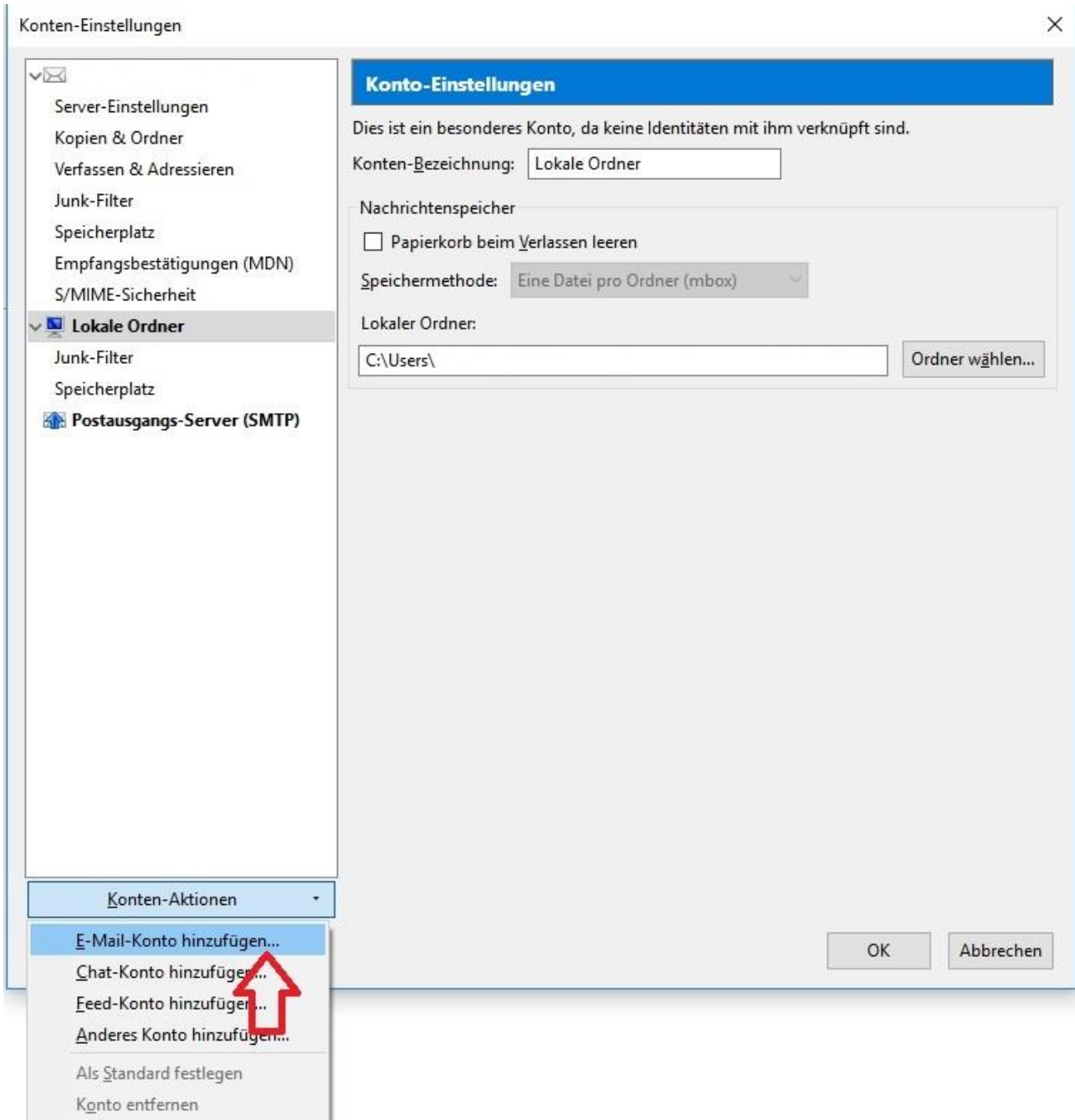

### 3. Name, E-Mail-Adresse und Passwort eingeben und auf **Weiter** klicken

Konto einrichten ×

Ihr Name:  Ihr Name, wie er anderen Personen gezeigt wird

E-Mail-Adresse:

Passwort:

Passwort speichern

### 4. **POP3** auswählen und auf **Manuell bearbeiten** klicken

Konto einrichten ×

Ihr Name:  Ihr Name, wie er anderen Personen gezeigt wird

E-Mail-Adresse:

Passwort:

Passwort speichern

Einstellungen wurden durch Ausprobieren typischer Serverbezeichnungen gefunden

IMAP (Nachrichten auf dem Server speichern)  POP3 (Nachrichten auf diesem Computer speichern)

Posteingangs-Server: POP3, ..... .de, STARTTLS

Postausgangs-Server: SMTP, ..... .de, STARTTLS

Benutzername: karo

5. Unter Posteingangs- und Postausgangs-Server **ws8.pepsite.de** eintragen, Ports **995** (Eingang) und **465** (Ausgang) auswählen und auf **Erneut testen** klicken, danach auf **Fertig**

Konto einrichten

Ihr Name:  Ihr Name, wie er anderen Personen gezeigt wird

E-Mail-Adresse:

Passwort:

Passwort speichern

Einstellungen wurden durch Ausprobieren typischer Serverbezeichnungen gefunden

	Server-Adresse	Port	SSL	Authentifizierung
Posteingangs-Server: POP3	<input type="text" value="ws8.pepsite.de"/>	<input type="text" value="995"/>	<input type="text" value="SSL/TLS"/>	<input type="text" value="Automatisch erkennen"/>
Postausgangs-Server: SMTP	<input type="text" value="ws8.pepsite.de"/>	<input type="text" value="465"/>	<input type="text" value="SSL/TLS"/>	<input type="text" value="Automatisch erkennen"/>

Benutzername: Posteingangs-Server:  Postausgangs-Server: